

부대행사 및 이벤트

KOREA MOTORSPORTS FESTIVAL

개막식 퀴즈 경품이벤트

- 일시/장소 : 11. 8.(일) 10:30~12:00 / 상설블럭 옆 C스탠드
- 행사내용 : 모터스포츠관련 퀴즈 정답자 경품 제공
- 이벤트경품 : 어린이자동차, 완구류, 우산 등 다수

경주장 스탬프 투어

- 참가방법 : 경주장내 행사장 4곳에서 스탬프 도장을 받은 후 기념품 수령(선착순) 및 경품응모
- 경품응모 : 상설블럭 종합안내소
- 경품추첨 : K-POP 콘서트장, 11. 8.(일) 16:00
- 추첨시 현장에 없으면 당첨 무효 / 제세공과금 본인 부담
- 이벤트경품 : 소형자동차 1, 냉장고 1, 드럼세탁기 1



K-POP 축하콘서트

- 일 시 : 11. 8.(일) 16:30
- 장 소 : 상설빌딩 특설무대
- 출연진 : 여자친구 등 6개팀



[여자친구]



[엠크라운]

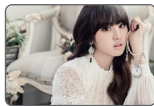

[앤시아]



[캔]



[홍대광]



[헬로비너스]

모터스포츠 사생대회

- 일시/장소 : 11. 8.(일) 12:00~16:00
- 행사내용 : 모터스포츠 및 경주장을 주제로 한 학생 사생대회
- 참가신청 : 한국미술협회 목포지부(www.mokpoart.co.kr)

기타행사

- 체험행사 : 카트, 스트라이더, 나인봇, 어린이자동차
- 서킷이벤트 : 그리드이벤트, 택시타임, 서킷버스투어
- 문화공연, 튜닝카 전시, 지역 특산품 전시·판매, 국화꽃 포토존 등



대한민국 모터스포츠페스티벌 KOREA MOTORSPORTS FESTIVAL



2015. 11. 8. [일]

11. 7.(토) - 연습주행 및 예선

영암국제자동차경주장 www.koreacircuit.kr

 전라남도
JeollaNamdo



대회 개요

KOREA MOTORSPORTS FESTIVAL

- 행사명 : 2015 대한민국 모터스포츠 페스티벌
- 일정 : 11. 7.(토)~ 11. 8.(일) 2일간
- 장소 : 영암 국제자동차경주장 일원
- 주최 : 전라남도
- 대회규모 : 참가차량 500여 대, 3천여 명(선수 및 관계자)
- 주요행사
 - 상설서킷(메인) : 자동차 경기, 바이크 경기 등
 - F1블럭 : 드래그 레이스(단거리 경주), 드리프트(요기대회)
 - 오프로드 경기장 : 자동차 오프로드 대회, 대학생 자작차 대회
 - 카트 경기장 : 카트대회
- 부대행사
 - K-POP 축하콘서트 : 여자친구 등 6개 팀
 - 스탬프 투어, 문화공연, 체험행사, 사생대회, 전시·판매 등

행사장 안내

KOREA MOTORSPORTS FESTIVAL



셔틀버스 운행 안내

- 목포 하당 ↔ F1경주장 / 09:00~16:00, 매시 정각 출발
(상그리프호텔 건너편 (P4주차장))
- F1경주장 → 목포 하당 / 18:00, 19:00

대회 구성

KOREA MOTORSPORTS FESTIVAL

상설서킷 모터스포츠 대회



- 경기특징 : 국내 4대 모터스포츠 대회별 메인 클래스가 참여하는 대회로 3.04km의 상설트랙에서 최정상급 선수들의 화려한 질주가 펼쳐집니다.
- 클래스 : 내구레이스, 타겟트라이얼, 바이크, 포뮬러, 코지, 드리프트
- 참가규모 : 80개팀 150여명
 - * 내구레이스 : 1시간동안 주행거리로 순위를 정하는 경기
 - * 타겟트라이얼 : 지정된 랩타임에 가장 근접한 기록을 달성한 순서로 순위를 정하는 경기

F1블럭 드래그 레이스



- 경기특징 : 드래그 레이스는 400m의 직선 코스에서 2대의 차량이 동시에 달린 순발력과 속도를 겨루는 초단거리 기록경쟁 레이스다.
- 클래스 : 토너먼트, 타임어택
- 참가규모 : 200여대

오프로드 오프로드 그랑프리, 대학생 자작자동차 대회



- 경기특징 : 오프로드는 비포장 서킷을 달리는 경기로 주행이 거칠될 수록 달라지는 트랙의 상황에 따라 순위가 쉽게 바뀔 수 있어 잠시도 눈을 땔 수 없는 짜릿함을 만끽할 수 있다.
- 클래스 : 오프로드 그랑프리(3개 클래스 60여대), 자작자동차(2개 클래스 40여대)
- 참가규모 : 100여대

카트경기장 카트대회



- 경기특징 : 카트레이싱은 모터스포츠의 근간이 되는 종목으로 배기량 100~120cc에 불과하지만 최고 속도 160km까지 낼 수 있다.
- 클래스 : 4개 클래스(아마추어 통합, 주니어맥스, 시니어맥스, 맥스마스터)
- 참가규모 : 13개팀, 50여명